# Une année en éducation au développement durable avec les ODD au Collège Saint Exupéry

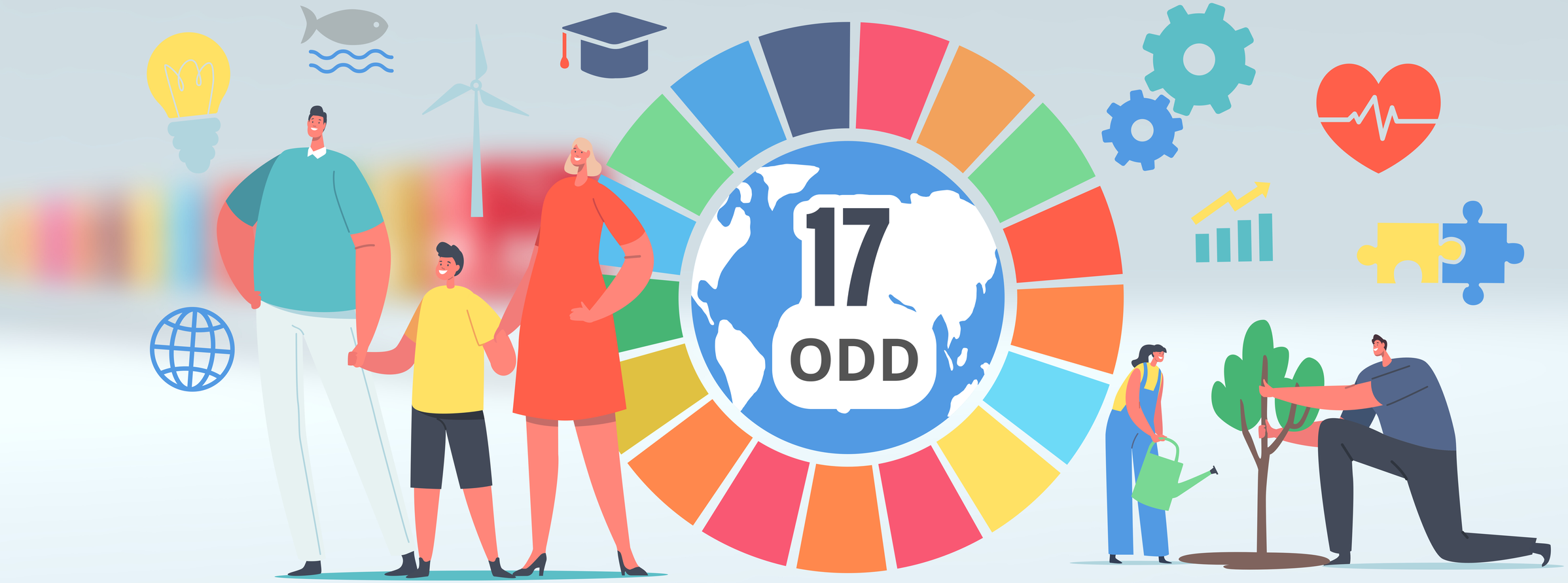

# ANNÉE 2023 - 2024

| SEPTEMBRE | OCTOBRE | NOVEMBRE | DECEMBRE | JANVIER |
|---|---|---|---|---|
| Journée internationale de l'alphabétisation (8)<br>Journée internationale de la démocratie (15)<br>Semaine européenne de la mobilité (16 au 22)<br>Journée Internationale de la protection de la couche d'ozone (16)<br>Semaine européenne du développement durable (18/09-8/10)<br>Journée nationale du Sport scolaire (20)<br>Journée internationale de la Paix (21 )<br>Journée Mondiale de la mer (28)<br>Journée internationale de sensibilisation aux pertes et gaspillages de nourriture (29) | Du 6-au 16 octobre : Fête de la science -semaine du climat<br>Journée Internationale de la prévention des catastrophes naturelles (13)<br>Journée nationale de la qualité de l'air (14)<br>Journée de la nuit (14)<br>Semaine du goût (16 - 22) +Journée mondiale de l'alimentation (16)<br>Journée mondiale du refus de la misère (17)<br>Journée mondiale des villes (31) | Journée nationale de lutte contre le harcèlement scolaire (9)<br>Semaine européenne de réduction des déchets (18 au 26)<br>Journée mondiale des toilettes (19)<br>Journée internationale des droits de l'enfant (20)<br>Festival des solidarités du 18 novembre au 4 décembre<br>COP 28 Climat à Dubai (Émirats Arabes Unis) du 30 novembre au 12 décembre | Journée mondiale des personnes handicapées (1er)<br>Journée mondiale des sols (5)<br>Journée mondiale du climat (8)<br>Journée mondiale des droits de l'Homme (10)<br>Journée mondiale de la montagne (11)<br>Journée internationale des migrants (18)<br>Journée internationale de la solidarité humaine (20) | Journée internationale de l'éducation (24) |

| FEVRIER | MARS | AVRIL | MAI | JUIN |
|---|---|---|---|---|
| Journée mondiale des zones humides (2)<br>Journée Mondiale contre le cancer (4) | Journée mondiale de la vie sauvage (3)<br>Journée mondiale de l'ingénierie pour le développement durable (4 )<br>Semaine de l'économie sociale et solidaire à l'école<br>Journée internationale des droits des femmes (8)<br>Journée mondiale du recyclage (18)<br>Semaine du jardinage à l'école + Journée mondiale des forêts (21)<br>Journée mondiale de l'eau (22) | Journée internationale du sport au service du développement et de la paix (6)<br>Journée mondiale de la Santé (7)<br>Journée mondiale de la Terre (22) | Semaine nationale de la marche et du vélo<br>Journée mondiale des espèces menacées (11)<br>Journée mondiale des abeilles (20)<br>Journée mondiale contre la désertification et la sécheresse (17)<br>Journée internationale de la diversité biologique (22) + Fête de la nature (18-22)<br>Quinzaine commerce équitable (7-22) | Journée mondiale de l'environnement (5)<br>Journée mondiale des océans (8)<br>Journée mondiale contre le travail des enfants (12)<br>Semaine européenne de l'énergie durable (15-19)<br>Journée mondiale contre la désertification et la sécheresse (17) |

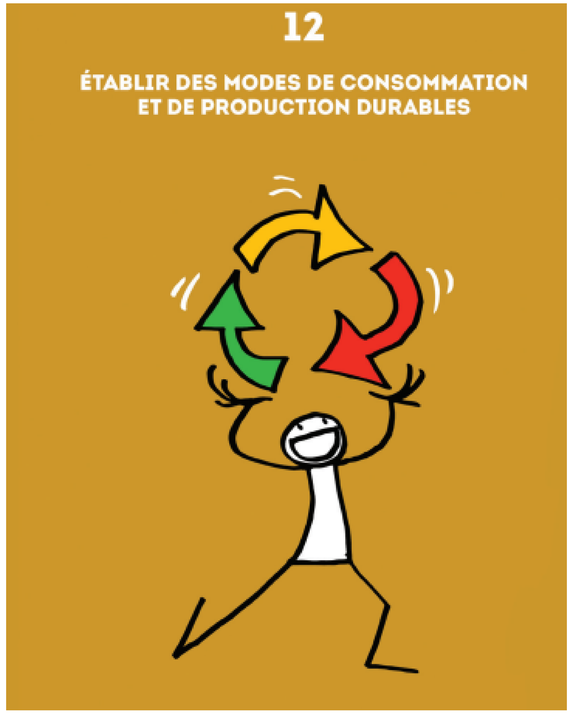


# LE 29 SEPTEMBRE, LE DÉFI DU NON GASPILLAGE À LA CANTINE

**LE JEUDI 12 OCTOBRE, LA JOURNÉE SPORTS - HANDICAP ORGANISÉE EN PARTENARIAT AVEC LES SERVICES DE LA MAIRIE DE CONDOM**

# DU 16 AU 19 OCTOBRE
# LA SEMAINE DU GOÛT, DES MENUS IMAGINÉS PAR LA CHEFFE DE CUISINE DU SELF, MERCI.

Des cantines très GOUTS LOCAL ET 100% BIO

## Menu de la semaine

Du lundi 16 Octobre au vendredi 20 Octobre

MSC www.msc.org — LOCAL — "fait maison"

| | Lundi | mardi | Jeudi | Vendredi |
|---|---|---|---|---|
| Midi | ***Le Maroc….***<br>Concombre au cumin<br>Couscous boulette de bœuf et ses légumes<br>Semoule<br>Camembert<br>Duo de raisins | ***L'Italie…***<br>Salade verte et maïs<br>Ou chou rouge vinaigrette<br>Torti à la bolognaise<br>Ou au Bleu<br>Compote de pommes | ***Le Sud Ouest…***<br>Salade d'Haricots verts<br>Ou charcuterie<br>Saucisse de Toulouse<br>Haricots blancs à la tomate et Riz<br>Fromage Blanc de Brebis<br>Tarte aux pommes | ***L'Île de La Réunion…***<br>Salade de pâtes<br>Filet de lieu noir sauce<br>Curry et curcuma<br>Purée de patates douces<br>Bananes |

**Le pain est bio et local.**

**C'est la semaine du goût…**

DÉPARTEMENT DU GERS — GOUTS GASCOGN

Agriculture biologique

Alimentation saine

Réseau local

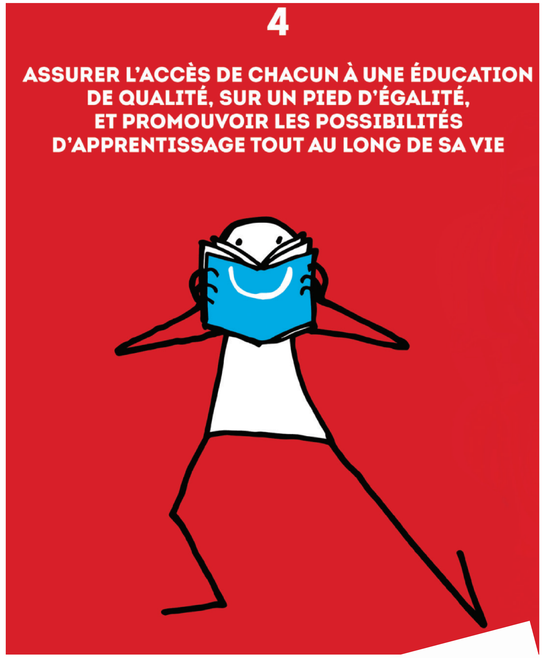


# LE 9 NOVEMBRE, JOURNÉE MONDIALE DE LA LUTTE CONTRE LE HARCÈLEMENT SCOLAIRE

Questionnaire d'auto-évaluation pour les élèves du CM2 à la terminale :

- 2h du temps scolaire seront banalisées entre le jeudi 9 et le mercredi 15 novembre
- Mettre l'accent sur la prévention et la détections des situations de harcèlement (première condition de protection des élèves victimes)

# LE MARDI 14 NOVEMBRE, LE CROSS SOLIDAIRE AVEC LE CENTRE DE ROQUETAILLADE ET TERRE D'ENVOL…

## Projet sport et handicap : s'ouvrir à la différence

25 élèves de troisième Volontaires
Toute l'équipe du collège St Exupéry

SE CONFRONTER À DES PAIRS EN SITUATION DE HANDICAP
PRENDRE CONSCIENCE DES DIFFICULTÉS LIÉES À LA SITUATION DE HANDICAP
APPRENDRE À ACCUEILLIR DES PERSONNES EN S'ADAPTANT À LEURS POSSIBILITÉS
PRENDRE CONSCIENCE DE LA CHANCE DE POUVOIR JOUIR DE SES CAPACITÉS
PRENDRE CONSCIENCE DES SIMILITUDES AU-DELÀ DES DIFFÉRENCES
FAIRE UN TRAVAIL SUR SA CAPACITÉ À FAIRE DES EFFORTS

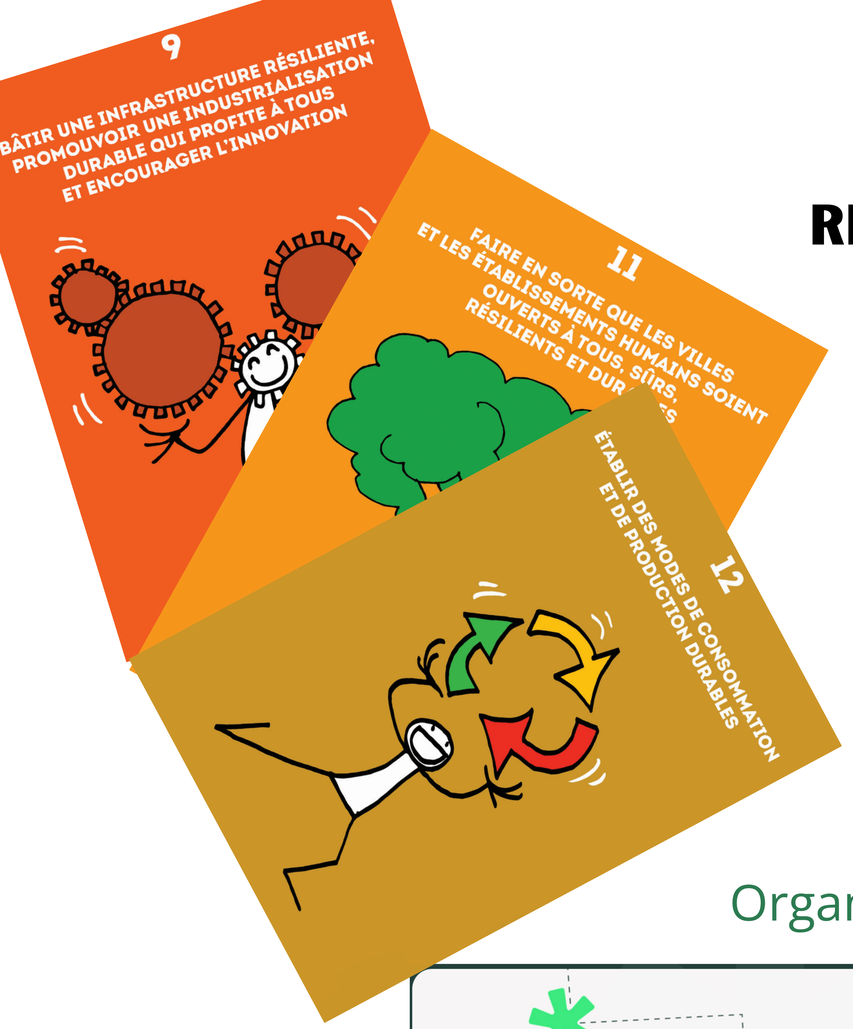


# DU 20 AU 24 NOVEMBRE, LA SEMAINE EUROPÉENNE DE RÉDUCTION DES DÉCHETS (SERD)

## *Thème 2023 : les emballages*

Inauguration du Vestiaire Solidaire
en partenariat avec Mme Moussaron et M. Lefebvre

Mise en évidence des récupérateurs de piles, carouches d'encre et affichage de Com

Organiser un troc pour s'échanger des objets entre élèves

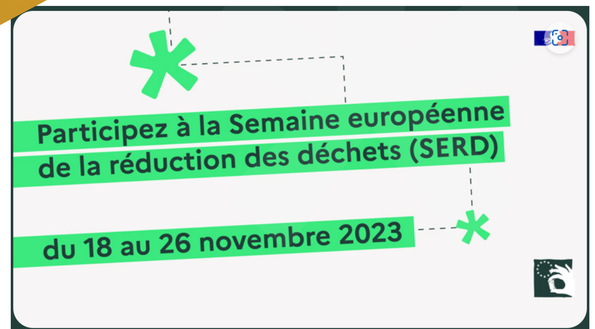

**Vestiaire éco solidaire**

Donner, recycler, échanger…

Venez vous servir… dans le vestiaire éco solidaire.

Ce vestiaire solidaire est ouvert à TOUS les élèves du collège Saint-Exupéry.

**Objectifs**:

- Collecter des vêtements/chaussures: affaires perdues, dons …
- Les élèves viennent chercher des vêtements lorsqu'ils le souhaitent, pour agrémenter, changer sa garde-robe,….

**Lieu**: à déterminer (pour l'instant il y a un portant à l'infirmerie)

# LE 20 NOVEMBRE, JOURNÉE INTERNATIONALE DES DROITS DE L'ENFANT

“ Tous les enfants ont des droits. Peu importe qui ils sont et où ils vivent.
Cela signifie que toi aussi tu dois les connaître ! ”

?

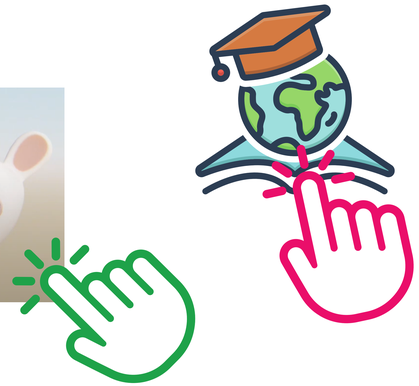

Livret d’exercices pour connaître les droits des enfants

Escape game sur l’égalité filles-garçons éco-délégués et élèves ULIS

# LE 1ER DÉCEMBRE, JOURNÉE MONDIALE DES PERSONNES HANDICAPÉES

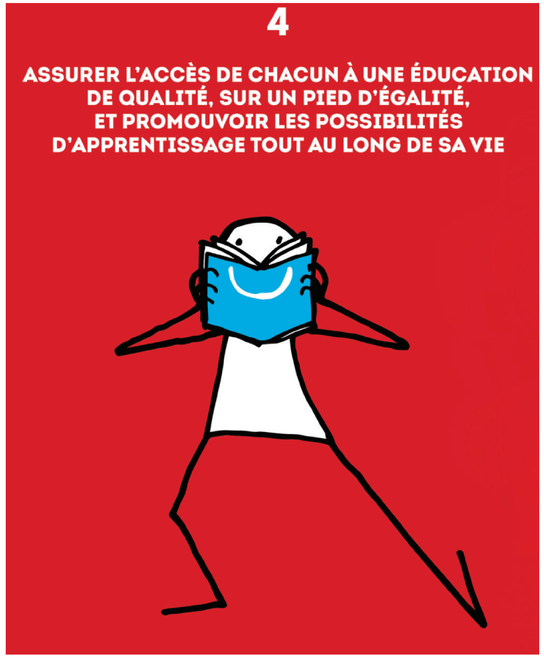


# LE 4 JANVIER, JOURNÉE INTERNATIONALE DE L'ÉDUCATION

Réunion des éco-délégués avec le Conseil Départemental, l'association Arbres et Paysages, une équipe d'adultes du collège afin de démarrer un travail de réflexion sur le réaménagement de la cour du collège.

Les éco-délégués volontaires auront rencontré un membre de l'association Pierre et Terre de Riscle le Lundi 27 Novembre : RDV conseil.

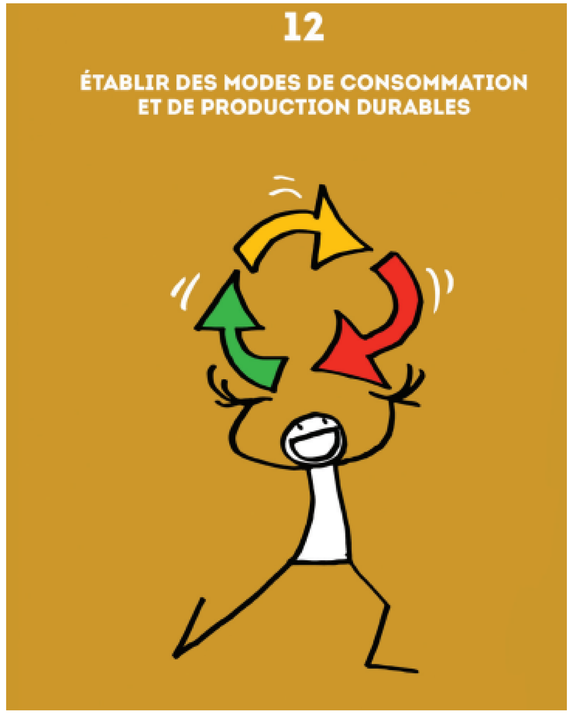


# LE 18 MARS, JOURNÉE MONDIALE DU RECYCLAGE

sortie pour visiter un centre de tri de traitement des déchets

# LE 7 AVRIL, JOURNÉE MONDIALE DE LA SANTÉ

La semaine sensibilisation de toutes les classes de 6ème

# FIN MAI, LA SEMAINE NATIONALE DE LA MARCHE ET DU VÉLO

# LE 5 JUIN, JOURNÉE MONDIALE DE L'ENVIRONNEMENT

Présentation par les éco-délégués de

- leur travail de réflexion sur l'aménagement de la cour
- résultats de l'enquête faite auprès de tous les élèves